

[illegible]

V.- PROPUESTA TÉCNICA:
5.1.-Estructural

La propuesta estructural consiste en la descolmatación y encauzamiento, con el retiro del lecho del cauce el material colmatado en el río Chuchun sector Acopampa. Esta descolmatación se realizará en una longitud 1100 m entre las coordenadas UTM WGS84 ZONA 18S (210709,8973025 - 210989,8972089). El ancho del lecho del cauce es de 10 m.

5.2.- No Estructurales

Las Municipalidades conjuntamente con el apoyo del Centro de Operaciones de Emergencia Regional del gobierno regional y el Instituto de Defensa Civil - INDECI, deberán de sensibilizar sobre los sistemas de alerta temprana comunitaria, mapas de evacuación, zonas seguras y ayuda humanitaria, asimismo la Autoridad Nacional del Agua debe realizar capacitaciones sobre la importancia de la delimitación de fajas marginales asociada con un ordenanza local o regional, talleres de sensibilización a la población en temas de gestión de riesgos de desastres, para que las poblaciones afectadas se encuentren preparadas a los fenómenos negativos de la naturaleza.

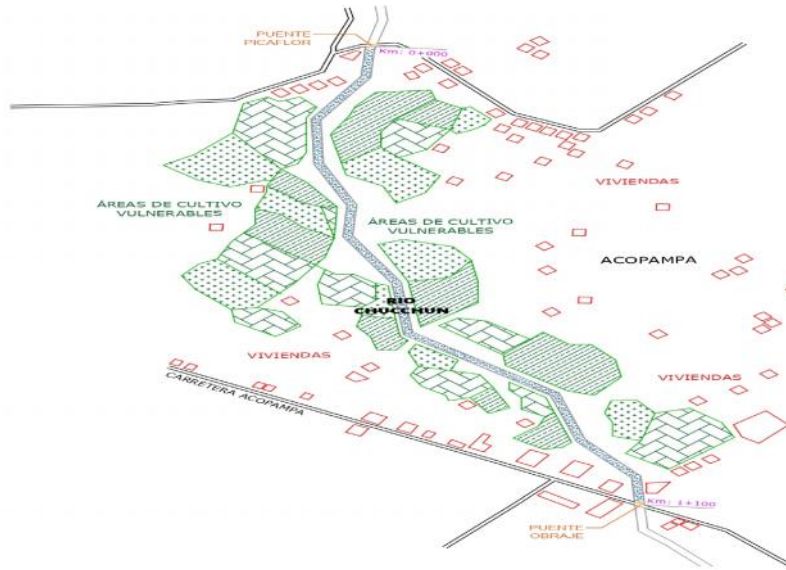
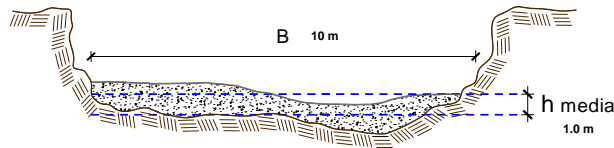
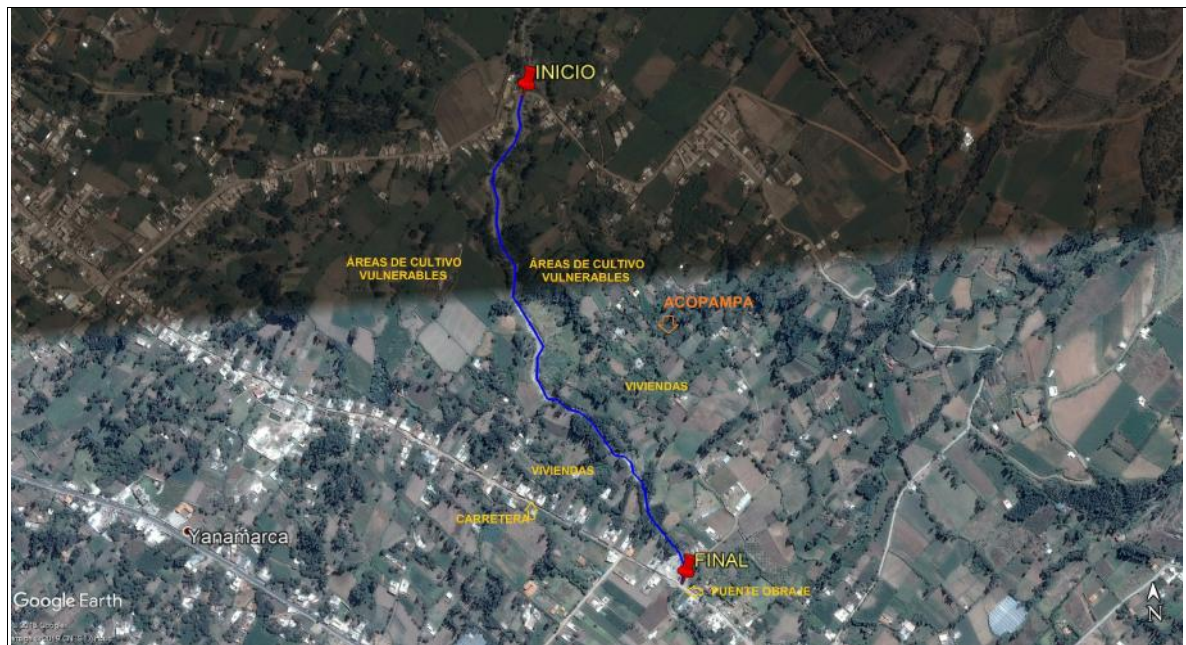
VI.-ESQUEMA DE PROPUESTA TÉCNICA:
6.1.- VISTA DE PLANTA

6.2.-VISTA DE PERFIL
SECCIÓN TÍPICA DEL RÍO A DESCOLMATAR

VII.- IMAGEN SATELITAL DE ZONA VULNERABLE(GOOGLE EARTH)

VIII.- PANEL FOTOGRÁFICO DE ZONA VULNERABLE



IX.- PRESUPUESTO ESTIMADO:

ITEM	DESCRIPCIÓN	UND	CANTIDAD	PRECIOS UNITARIO S/	COSTO S/
01.01	OBRAS PROVISIONALES				
01.01.01	CARTEL DE IDENTIFICACIÓN DE LA OBRA	u	1.00	1 095.40	1 095.40
01.01.02	MOVILIZACIÓN Y DESMOVILIZACIÓN MAQUINARIA PESADA	gbl	1.00	9 568.32	9 568.32
01.01.03	HABILITACIÓN DE CAMINO DE ACCESO	km	0.50	12 228.13	6 114.06
01.02	TRABAJOS PRELIMINARES				
01.02.01	TRAZO Y REPLANTEO	km	1.10	775.45	853.00
01.02.02	CONTROL TOPOGRÁFICO	km	1.10	807.97	888.76
01.03	MOVIMIENTO DE TIERRAS				
01.03.01	LIMPIEZA Y DESOLMATACIÓN CAUCE RÍO	m3	11 000.00	4.51	49 664.48
01.03.05	ELIMINACIÓN DE MATERIAL EXCEDENTE	m2	11 000.00	24.42	268 571.66
	COSTO DIRECTO				336 755.68
	GASTO GENERALES (8%)				26 940.45
	UTILIDAD (10%)				33 675.57
	SUB TOTAL				397 371.70
	I.G.V. (18%)				71 526.91
	SUPERVISIÓN (3%)				10 102.67
	SEGUIMIENTO Y MONITOREO(1-3% del CD)				3 367.56
	FICHA DEFINITIVA				10 000.00
	TOTAL DE PRESUPUESTO				492 368.84

Nota: En el anexo se adjuntará los análisis de precios unitarios, planilla de medrado, relación de insumos,....

X.- CRONOGRAMA DE EJECUCIÓN

Item	Descripción	Und.	01 MES																											
			SEMANA 1							SEMANA 2							SEMANA 3							SEMANA 4						
			1	2	3	4	5	6	7	8	9	10	11	12	13	14	15	16	17	18	19	20	21	22	23	24	25	26	27	28
01	CONSTRUCCIÓN DIQUE C/ENROCADO																													
01.01	OBRAS PROVISIONALES																													
01.01.01	CARTEL DE IDENTIFICACIÓN DE LA OBRA	u																												
01.01.02	MOVILIZACIÓN Y DESMOVILIZACIÓN MAQUINARIA PESADA	gbl																												
01.01.03	HABILITACIÓN DE CAMINO DE ACCESO	km																												
01.02	TRABAJOS PRELIMINARES																													
01.02.01	TRAZO Y REPLANTEO	km																												
01.02.02	CONTROL TOPOGRÁFICO	km																												
01.03	MOVIMIENTO DE TIERRAS																													
01.03.01	LIMPIEZA Y DESCOLMATACIÓN CAUCE RÍO	m3																												
01.03.05	ELIMINACIÓN DE MATERIAL EXCEDENTE	m3																												

ACTIVIDADES A REALIZAR PARA EL CUMPLIMIENTO DE LA OBRA

N°	ACTIVIDADES	M E S E S																											
		MES 1				MES 2				MES 3				MES 4				MES 5				MES 6				MES 7			
		1	2	3	4	1	2	3	4	1	2	3	4	1	2	3	4	1	2	3	4	1	2	3	4	1	2	3	4
1.01	Formulación de Ficha Técnica	X																											
1.02	Contratación		X																										
1.03	Ejecución		X	X	X	X	X	X	X	X	X	X	X	X	X	X	X	X	X	X	X	X	X	X	X	X	X	X	X
1.04	Seguimiento		X	X	X	X	X	X	X	X	X	X	X	X	X	X	X	X	X	X	X	X	X	X	X	X	X	X	X
1.05	Liquidación																									X	X		

XI.- PARTICIPACIÓN EN EL REGISTRO DE LA FICHA TÉCNICA

11.1.- FIRMA DE REPRESENTANTES DE INSTITUCIONES PARTICIPANTES:

PROFESIONAL DEL ALA QUE HA ELABORADO LA FICHA TÉCNICA REFERENCIAL

Nombre, firma y sello

ADMINISTRADOR DE LA ADMINISTRACIÓN LOCAL DEL AGUA

Nombre, firma y sello

PROFESIONAL DESIGNADO POR LA AAA

Nombre, firma y sello

DIRECTOR DE LA AUTORIDAD ADMINISTRATIVA DEL AGUA

Nombre, firma y sello

FECHA: 06/12/2022

NOTA : - LA PRESENTE FICHA TÉCNICA ES REFERENCIAL, RESPECTO AL PRESUPUESTO, METRADOS, COSTOS UNITARIOS E INSUMOS; DEBIENDO SER LA FICHA TÉCNICA DEFINITIVA LA QUE ESTABLEZCA EL PRESUPUESTO DE LA ACTIVIDAD U OBRA.

* LA PROPUESTA TÉCNICA ES REFERENCIAL Y PUEDE VARIAR DE ACUERDO AL ESTUDIO DE LA FICHA TÉCNICA DEFINITIVA

PRESUPUESTO

Presupuesto: : LIMPIEZA Y DESCOLMATACIÓN DEL RIO CHUCCHUN

Subpresupue: : LIMPIEZA Y DESCOLMATACIÓN

Cliente:

Costo al : 06/12/2022

Lugar: ANCASH - CARHUAZ - ACOPAMPA

Item	Descripción	Und.	Metrado	Precio S/.	Parcial S/.
'01	CONSTRUCCIÓN DIQUE C/ENROCADO				
'01.01	OBRAS PROVISIONALES				16777.78
'01.01.01	CARTEL DE IDENTIFICACIÓN DE LA OBRA	u	1.00	1095.40	1095.40
'01.01.02	MOVILIZACIÓN Y DESMOVILIZACIÓN MAQUINARIA PESADA	gbl	1.00	9568.32	9568.32
'01.01.03	HABILITACIÓN DE CAMINO DE ACCESO	km	0.50	12228.13	6114.06
'01.02	TRABAJOS PRELIMINARES				1741.76
'01.02.01	TRAZO Y REPLANTEO	km	1.10	775.45	853.00
'01.02.02	CONTROL TOPOGRÁFICO	km	1.10	807.97	888.76
'01.03	MOVIMIENTO DE TIERRAS				318236.14
'01.03.01	LIMPIEZA Y DESCOLMATACIÓN CAUCE RÍO	m3	11000.00	4.51	49664.48
'01.03.05	ELIMINACIÓN DE MATERIAL EXCEDENTE	m3	11000.00	24.42	268571.66
	COSTO DIRECTO				336 755.68
	GASTOS GENERALES (8%)				26 940.45
	UTILIDAD (10%)				33 675.57
					=====
	SUB TOTAL				397 371.70
	I.G.V. (18%)				71 526.91
	SUPERVICION (3%)				10 102.67
	SEGUIMIENTO Y MONITOREO(1-3% del CD)				3 367.56
	FICHA DEFINITIVA				10 000.00
					=====
	TOTAL				492 368.84

NOTA: EL PRESUPUESTO ES REFERENCIAL, DEBIENDO SER LA FICHA TECNICA DEFINITIVA LA QUE ESTABLEZCA EL PRESUPUESTO FINAL DE LA ACTIVIDAD U OBRA

PLANILLA GENERAL DE METRADOS

Proyecto : LIMPIEZA Y DESCOLMATACIÓN
 Ubicación Distrito: Acopampa Provincia: Carhuaz Region: Ancash
 Fecha 06/12/2022

Item	Descripción	Unid.	Nro veces	Dimensiones			Parcial	Total
				Largo	Ancho	Altura		
1.00	LIMPIEZA Y DESCOLMATACIÓN (L= 1100.00 ML.)							
1.01	OBRAS PROVISIONALES							
01.01.01	CARTEL DE IDENTIFICACION DE LA OBRA 3.60 X 4.80 m	U						1.00
	Cartel de identificación de la Obra		1.00				1.00	
01.01.02	MOVILIZACION Y DESMOVILIZACION MAQUINARIA PESADA	glb						1.00
	Movilización de maquinaria pesada		1.00				1.00	
01.01.03	HABILITACION DE CAMINO DE ACCESO	km						0.50
	Habilitación Camino de acceso			0.50			0.50	
1.02	TRABAJOS PRELIMINARES							
01.02.01	TRAZO Y REPLANTEO	km						1.10
	Limpieza y descolmatación			1.10			1.10	
01.02.02	CONTROL TOPGRAFICO	km						1.10
	Limpieza y descolmatación			1.10			1.10	
1.03	MOVIMIENTO DE TIERRAS							
01.03.01	LIMPIEZA Y DESCOLMATACION CAUCE RIO	m3						11 000.00
	Cauce estable de río			1 100.00	10.00	1.00	11 000.00	
01.03.02	ELIMINACION DE MATERIAL EXCEDENTE	m3						11 000.00
	Elimina. material exced.			1 100.00	10.00	1.00	11 000.00	

SECCIÓN DE DESCOLMATACIÓN

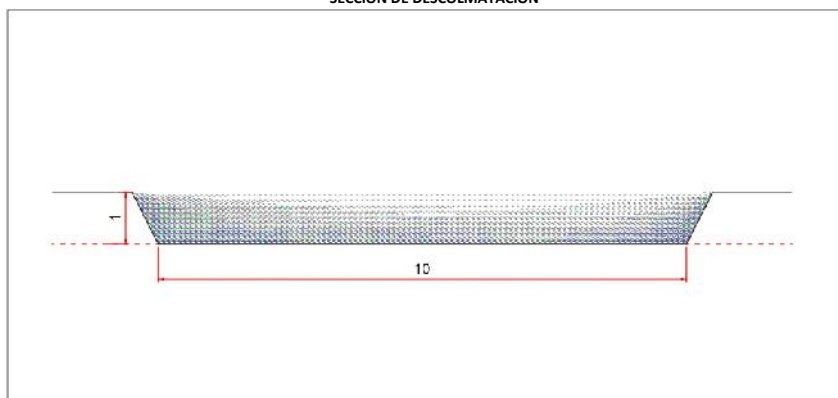

ANCHO ESTABLE DE RIO = 10.00 m
 PROFUNDIDAD PROMEDIO DE DESCOLMATACION = 0.90 m
 ELIMINACION DE MATERIAL EXCEDENTE SE CONSIDERA 50 % DEL VOLUMEN EXCAVADO

NOTA: LOS METRADOS SON REFERENCIALES, DEBIENDO SER LA FICHA TECNICA DEFINITIVA LA QUE ESTABLEZCA LOS VALORES FINALES, DE ACUERDO AL PLANTEAMIENTO ESTRUCTURAL

ANALISIS DE COSTOS UNITARIOS

Presupuesto : LIMPIEZA Y DESCOLMATACIÓN DEL RIO CHUCCHUN
 SubPresupuesto : LIMPIEZA Y DESCOLMATACIÓN

Fecha presupuesto 06/12/2022

Partida	01.01.01		CARTEL DE OBRA DE 3.60 X 4.80 m			
Rendimiento	u/DIA	MO. 1.00	EQ. 1.00	Costo unitario directo por : u		1095.40
		111.529412				
Codigo	Descripción Recurso	Unidad	Cuadrilla	Cantidad	Precio S/.	Parcial S/.
	Mano de Obra					
	OPERARIO	hh	1.000	8.00	7.50	60.00
	OFICIAL	hh	0.000	0.00	6.88	0.00
	PEON	hh	2.000	16.00	6.25	100.00
						160.00
	Materiales					
	CEMENTO PORTLAND TIPO I (42.5 kg)	bls		1.20	22.00	26.40
	HORMIGON (PUESTO EN OBRA)	m3		0.48	40.00	19.20
	MADERA TORNILLO	p2		70.00	5.50	385.00
						430.60
	Equipos					
	HERRAMIENTAS MANUALES	%M.O		3.00	160.00	4.80
						4.80
	Subcontratos					
	GIGANTOGRAFIA (CARTEL OBRA)	U		1.00	500.00	500.00
						500.00
Partida	01.01.02		MOVILIZACION Y DESMOVILIZACION DE MAQUINARIA			
Rendimiento	glb/DIA	MO. 1.000	EQ. 1.000	Costo unitario directo por : glb		9568.32
Codigo	Descripción Recurso	Unidad	Cuadrilla	Cantidad	Precio S/.	Parcial S/.
	Mano de Obra					
	OPERADOR DE EQUIPO PESADO	hh	3.000	24.000	7.50	180.00
	OFICIAL	hh	0.000	0.000	6.88	0.00
	PEON	hh	6.000	48.000	6.25	300.00
						480.00
	Materiales					
	Equipos					
	HERRAMIENTAS MANUALES	%M.O		3.00	480.00	14.40
	CAMION PLATAFORMA 4 X 2 122 HP 8 ton	hm	2.000	16.000	127.97	2047.52
	CAMION SEMITRAYLER 6 X 4 330 HP 35 ton	hm	2.000	16.000	239.15	3826.40
	CAMION VOLQUETE 4 X 2 210-2280 HP 8 m3		2.000	16.000	200.00	3200.00
						9088.32
Partida	01.01.03		HABILITACION DE CAMINO DE ACCESO			
Rendimiento	km/DIA	MO. 0.80	EQ. 0.80	Costo unitario directo por : km		12228.13
Codigo	Descripción Recurso	Unidad	Cuadrilla	Cantidad	Precio S/.	Parcial S/.
	Mano de Obra					
	CAPATAZ	hh	0.100	1.000	8.00	8.00
	OFICIAL	hh	1.000	10.000	6.88	68.75
	PEON	hh	1.000	10.000	6.25	62.50
						139.25
	Materiales					
	MATERIAL GRANULAR (PUESTO EN OBRA)	m3		200.000	30.00	6000.00
						6000.00
	Equipos					
	HERRAMIENTAS MANUALES	%M.O		3.00	139.25	4.18
	CAMION CISTERNA 4 X 2 (AGUA) 122 HP 2,000 gl	hm	0.750	7.500	140.00	1050.00
	RODILLO LISO VIBRATORIO AUTOPROPULSADO 70	hm	0.100	1.000	150.00	150.00
	TRACTOR DE ORUGAS DE 300-330 HP	hm	1.000	10.000	458.47	4584.70
	MOTONIVELADORA DE 125 HP	hm	0.100	1.000	300.000	300.00
						6088.88

Partida	01.02.01	TRAZO Y REPLANTEO					
Rendimiento	Km/DIA	MO. 1.00		EQ. 1.00	Costo unitario directo por : km		775.45
Codigo	Descripción Recurso	Unidad	Cuadrilla	Cantidad	Precio S/.	Parcial S/.	
	Mano de Obra						
	TOPOGRAFO	hh	1.000	8.000	7.50	60.00	
	OPERARIO	hh	0.000	0.000	7.50	0.00	
	OFICIAL	hh	3.000	24.000	6.88	165.00	
	PEON	hh	2.000	16.000	6.25	100.00	
						325.00	
	Materiales						
	YESO DE 28 Kg	bls		3.0000	10.00	30.00	
	CEMENTO	bls		3.6000	22.00	79.20	
	FIERRO Ø 3/8"	varill		0.5000	22.00	11.00	
	ESTACA DE MADERA	u		50.0000	1.00	50.00	
	PINTURA ESMALTE SINTETICO	gal		0.3500	30.00	10.50	
						180.70	
	Equipos						
	HERRAMIENTAS MANUALES	%M.O		3.00	325	9.75	
	NIVEL DE INGENIEROS	hm	1.000	8.000	7.500	60.00	
	ESTACION TOTAL	hm	1.000	8.000	25.000	200.00	
						269.75	

Partida	01.02.02	CONTROL TOPOGRAFICO					
Rendimiento	Km/DIA	MO. 0.75		EQ. 0.75	Costo unitario directo por : km		807.97
Codigo	Descripción Recurso	Unidad	Cuadrilla	Cantidad	Precio S/.	Parcial S/.	
	Mano de Obra						
	TOPOGRAFO	hh	1.000	10.667	7.50	80.00	
	OFICIAL	hh	2.000	21.333	6.88	146.67	
	PEON	hh	2.000	21.333	6.25	133.33	
						360.00	
	Materiales						
	YESO DE 28 Kg	bls		3.0000	10.00	30.00	
	ESTACA DE MADERA	u		50.0000	1.00	50.00	
	PINTURA ESMALTE SINTETICO	gal		0.3500	30.00	10.50	
						90.50	
	Equipos						
	HERRAMIENTAS MANUALES	%M.O		3.00	360.00	10.80	
	NIVEL DE INGENIEROS	hm	1.000	10.667	7.500	80.00	
	ESTACION TOTAL	hm	1.000	10.667	25.000	266.67	
						357.47	

Partida	01.03.01	LIMPIEZA Y DESCOLMATACION DE CAUCE RIO					
Rendimiento	m3/DIA	MO. 850.00		EQ. 850.00	Costo unitario directo por : m3		4.51
Codigo	Descripción Recurso	Unidad	Cuadrilla	Cantidad	Precio S/.	Parcial S/.	
	Mano de Obra						
	CAPATAZ	hh	0.000	0.000	8.00	0.00	
	OPERARIO	hh	1.000	0.009	7.50	0.07	
	OFICIAL (CONTROLADOR)	hh	1.000	0.009	6.88	0.06	
	PEON	hh	1.000	0.009	6.25	0.06	
						0.19	
	Materiales						
	Equipos						
	HERRAMIENTAS MANUALES	%M.O		3.00	0.19	0.01	
	TRACTOR DE ORUGAS DE 300-330 HP	hm	1.000	0.009	458.47	4.32	
						4.32	

Partida	01.03.05	ELIMINACION DE MATERIAL EXCEDENTE					
Rendimiento	m3/DIA	MO. 400.00		EQ. 400.00	Costo unitario directo por : m3		24.42
Codigo	Descripción Recurso	Unidad	Cuadrilla	Cantidad	Precio S/.	Parcial S/.	
	Mano de Obra						
	CAPATAZ	hh	0.100	0.0020	8.00	0.02	
	OFICIAL (CONTROLADOR)	hh	1.000	0.0200	6.88	0.14	
	PEON	hh	2.000	0.0400	6.25	0.25	
						0.40	
	Materiales						
	Equipos						
	HERRAMIENTAS MANUALES	%M.O		3.00	0.40	0.01	
	CAMION VOLQUETE 15 m3	hm	4.000	0.0800	250.00	20.00	
	CARGADOR SOBRE LLANTAS 200-250 HP 4.6 yd3	hm	1.000	0.0200	200.00	4.00	
						24.01	

NOTA: LOS ANALISIS DE COSTOS UNITARIOS SON REFERENCIALES, DEBIENDO SER LA FICHA TECNICA DEFINITIVA LA QUE DETERMINE LOS COSTOS UNITARIOS FINALES

INSUMOS

ITEM	DESCRIPCIÓN	UND	CANTIDAD	PRECIO \$/.	PARCIAL \$/.
MANO DE OBRA					
1.01	CAPATAZ	HH	22.50	8.00	180.00
1.02	OPERARIO	HH	111.53	7.50	836.47
1.03	OFICIAL	HH	378.40	6.88	2601.47
1.04	PEON	HH	653.60	6.25	4084.98
1.05	OPERADOR DE EQUIPO PESADO	HH	24.00	7.50	180.00
1.06	TOPOGRAFO	HH	20.53	7.50	154.00
					8036.92
MATERIALES					
2.01	CEMENTO PORTLAND TIPO I (42.5 kg)	bls	5.16	22.00	113.52
2.02	HORMIGON (PUESTO EN OBRA)	m3	0.48	40.00	19.20
2.03	MADERA TORNILLO	p2	70.00	5.50	385.00
2.04	GIGANTOGRAFIA (CARTEL OBRA)	U	1.00	500.00	500.00
2.05	MATERIAL GRANULAR (PUESTO EN OBRA)	m3	100.00	30.00	3000.00
2.06	YESO DE 28 Kg	bls	6.60	10.00	66.00
2.07	ESTACA DE MADERA	u	110.00	1.00	110.00
2.08	PINTURA ESMALTE SINTETICO	gal	0.77	30.00	23.10
2.09	FIERRO Ø 3/8"	varll	0.55	22.00	12.10
					4228.92
EQUIPOS					
3.01	HERRAMIENTAS MANUALES	% M.O	3.00	8036.92	241.11
3.02	CAMION PLATAFORMA 4 X 2 122 HP 8 ton	hm	16.00	127.97	2047.52
3.03	CAMION SEMITRAYLER 6 X 4 330 HP 35 ton	hm	16.00	239.15	3826.40
3.04	CAMION VOLQUETE 4 X 2 210-2280 HP 8 m3	hm	16.00	200.00	3200.00
3.05	CAMION VOLQUETE 15 m3	hm	880.00	250.00	220000.00
3.06	CAMION CISTERNA 4 X 2 (AGUA) 122 HP 2,000 gl	hm	3.75	140.00	525.00
3.07	RODILLO LISO VIBRATORIO AUTOPROPULSADO 70-100 HP 7-9 ton	hm	0.50	150.00	75.00
3.08	TRACTOR DE ORUGAS DE 300-330 HP	hm	108.53	458.47	49757.48
3.09	MOTONIVELADORA DE 125 HP	hm	0.50	300.00	150.00
3.10	NIVEL DE INGENIEROS	hm	20.53	7.50	154.00
3.11	ESTACION TOTAL	hm	20.53	25.00	513.33
3.13	CARGADOR SOBRE LLANTAS 200-250 HP 4.6 yd3	hm	220.00	200.00	44000.00
					324489.84
Costo Directo					336 755.68

NOTA: LOS INSUMOS SON REFERENCIALES, DEBIENDO SER LA FICHA TECNICA DEFINITIVA LA QUE ESTABLEZCA LOS PRECIOS REALES